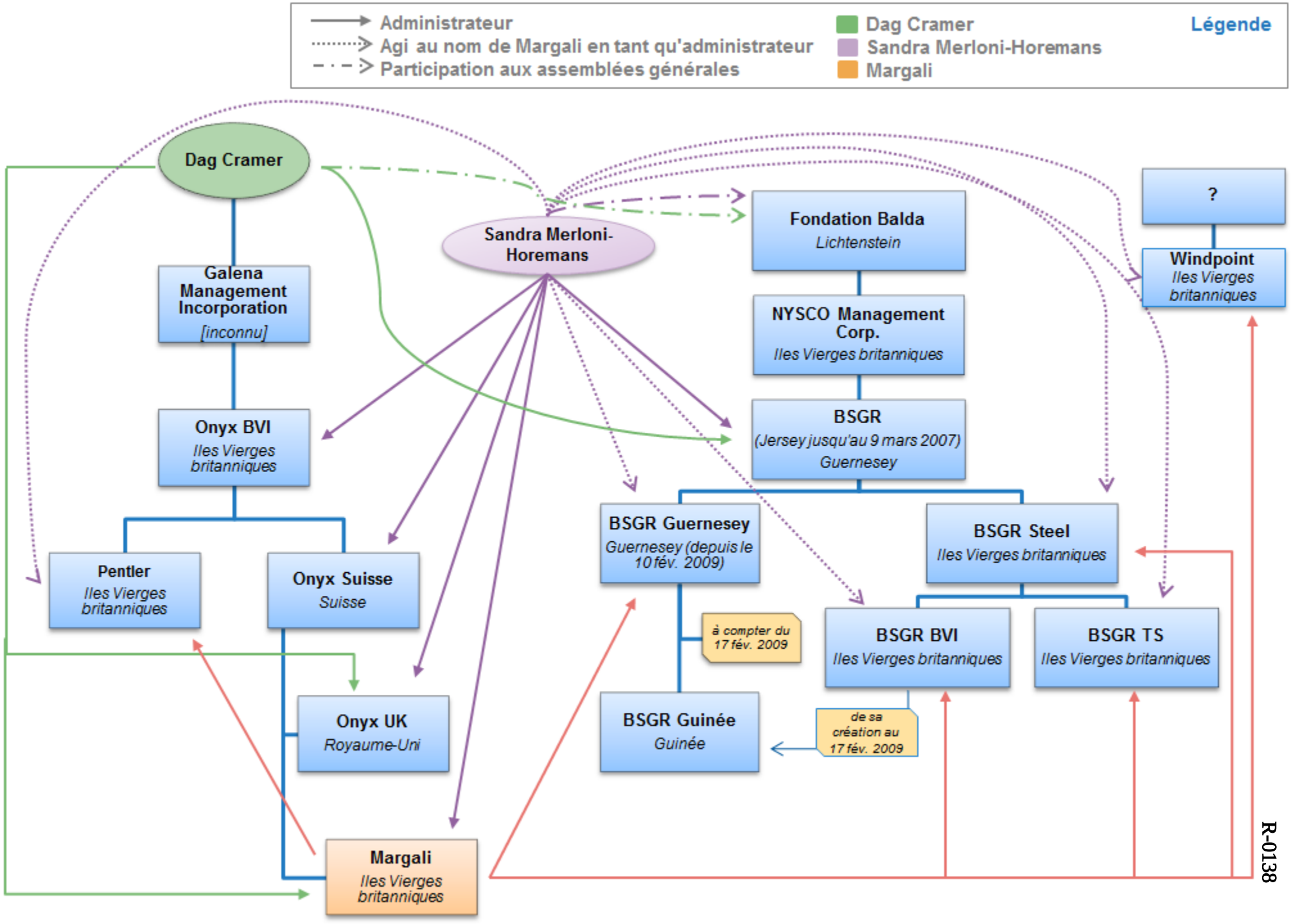
Légende
Administrateur
Agi au nom de Margali en tant qu'administrateur
Participation aux assemblées générales
Dag Cramer
Sandra Merloni-Horemans
Margali
Dag Cramer
Sandra Merloni-Horemans
Galena Management Incorporation
[inconnu]
Onyx BVI
Iles Vierges britanniques
Pentler
Iles Vierges britanniques
Onyx Suisse
Suisse
Onyx UK
Royaume-Uni
Margali
Iles Vierges britanniques
Fondation Balda
Lichtenstein
NYSCO Management Corp.
Iles Vierges britanniques
BSGR
(Jersey jusqu'au 9 mars 2007)
Guernesey
BSGR Guernesey
Guernesey (depuis le 10 fév. 2009)
à compter du 17 fév. 2009
BSGR Guinée
Guinée
de sa création au 17 fév. 2009
BSGR Steel
Iles Vierges britanniques
BSGR BVI
Iles Vierges britanniques
BSGR TS
Iles Vierges britanniques
?
Windpoint
Iles Vierges britanniques

R-0138