

297.000 85°51'0"W 298.000 299.000 85°50'0"W 300.000 301.000 85°49'0"W

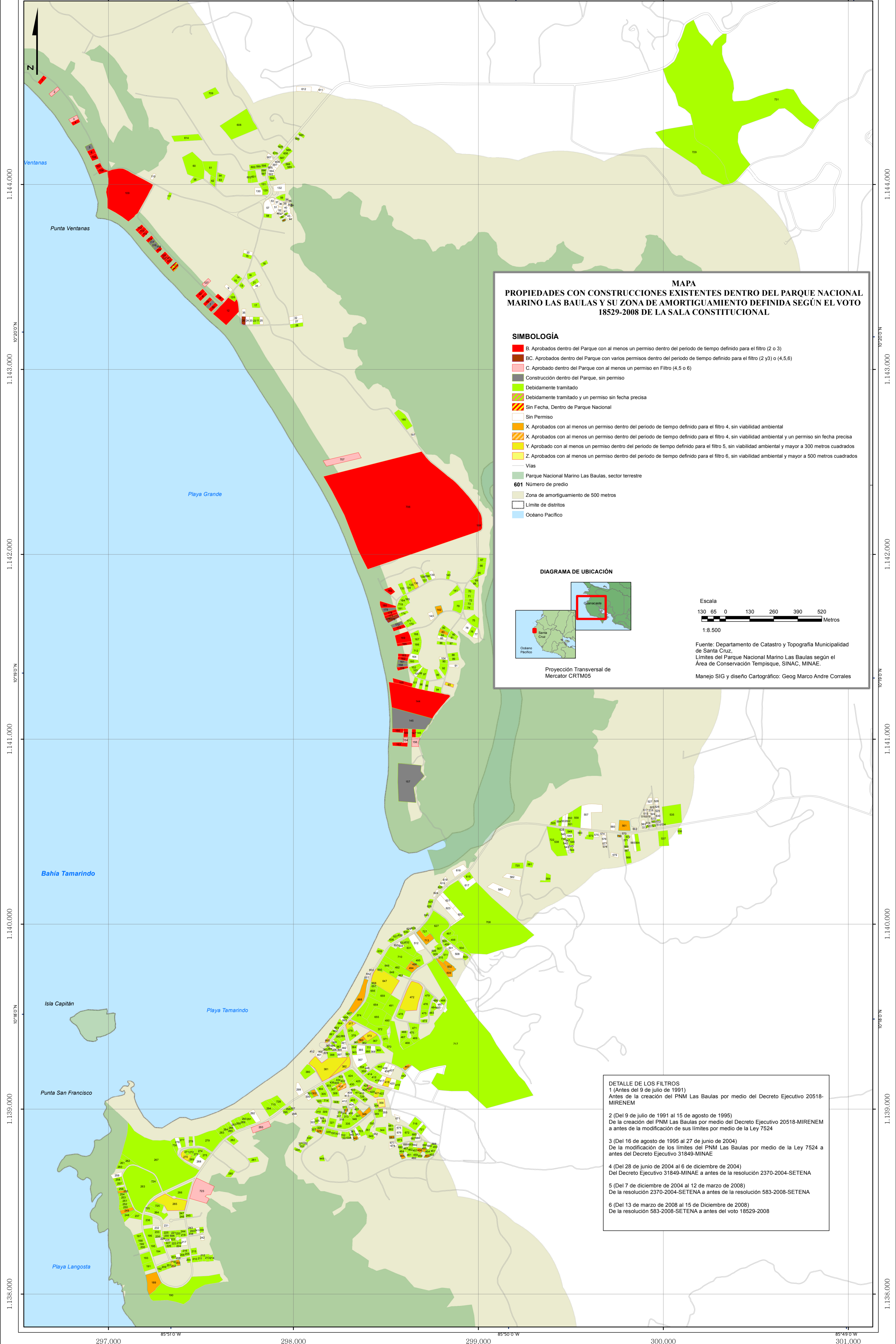

**MAPA
PROPIEDADES CON CONSTRUCCIONES EXISTENTES DENTRO DEL PARQUE NACIONAL
MARINO LAS BAULAS Y SU ZONA DE AMORTIGUAMIENTO DEFINIDA SEGÚN EL VOTO
18529-2008 DE LA SALA CONSTITUCIONAL**

SIMBOLOGÍA

- B. Aprobados dentro del Parque con al menos un permiso dentro del periodo de tiempo definido para el filtro (2 o 3)
- BC. Aprobados dentro del Parque con varios permisos dentro del periodo de tiempo definido para el filtro (2 y3) o (4,5 o 6)
- C. Aprobado dentro del Parque con al menos un permiso en Filtro (4,5 o 6)
- Construcción dentro del Parque, sin permiso
- Debidamente tramitado
- Debidamente tramitado y un permiso sin fecha precisa
- Sin Fecha, Dentro de Parque Nacional
- Sin Permiso
- X. Aprobados con al menos un permiso dentro del periodo de tiempo definido para el filtro 4, sin viabilidad ambiental
- X. Aprobados con al menos un permiso dentro del periodo de tiempo definido para el filtro 4, sin viabilidad ambiental y un permiso sin fecha precisa
- Y. Aprobado con al menos un permiso dentro del periodo de tiempo definido para el filtro 5, sin viabilidad ambiental y mayor a 300 metros cuadrados
- Z. Aprobados con al menos un permiso dentro del periodo de tiempo definido para el filtro 6, sin viabilidad ambiental y mayor a 500 metros cuadrados
- Vías
- Parque Nacional Marino Las Baulas, sector terrestre
- 601 Número de predio
- Zona de amortiguamiento de 500 metros
- Límite de distritos
- Océano Pacífico

DIAGRAMA DE UBICACIÓN

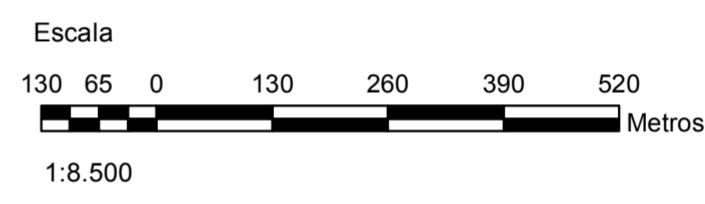

Fuente: Departamento de Catastro y Topografía Municipalidad de Santa Cruz, Límites del Parque Nacional Marino Las Baulas según el Área de Conservación Tempisque, SINAC, MINAE.

Manejo SIG y diseño Cartográfico: Geog Marco Andre Corrales

DETALLE DE LOS FILTROS
 1 (Antes del 9 de julio de 1991)
 Antes de la creación del PNM Las Baulas por medio del Decreto Ejecutivo 20518-MIRENEM
 2 (Del 9 de julio de 1991 al 15 de agosto de 1995)
 De la creación del PNM Las Baulas por medio del Decreto Ejecutivo 20518-MIRENEM a antes de la modificación de sus límites por medio de la Ley 7524
 3 (Del 16 de agosto de 1995 al 27 de junio de 2004)
 De la modificación de los límites del PNM Las Baulas por medio de la Ley 7524 a antes del Decreto Ejecutivo 31849-MINAE
 4 (Del 28 de junio de 2004 al 6 de diciembre de 2004)
 Del Decreto Ejecutivo 31849-MINAE a antes de la resolución 2370-2004-SETENA
 5 (Del 7 de diciembre de 2004 al 12 de marzo de 2008)
 De la resolución 2370-2004-SETENA a antes de la resolución 583-2008-SETENA
 6 (Del 13 de marzo de 2008 al 15 de Diciembre de 2008)
 De la resolución 583-2008-SETENA a antes del voto 18529-2008

297.000 85°51'0"W 298.000 299.000 85°50'0"W 300.000 301.000 85°49'0"W